

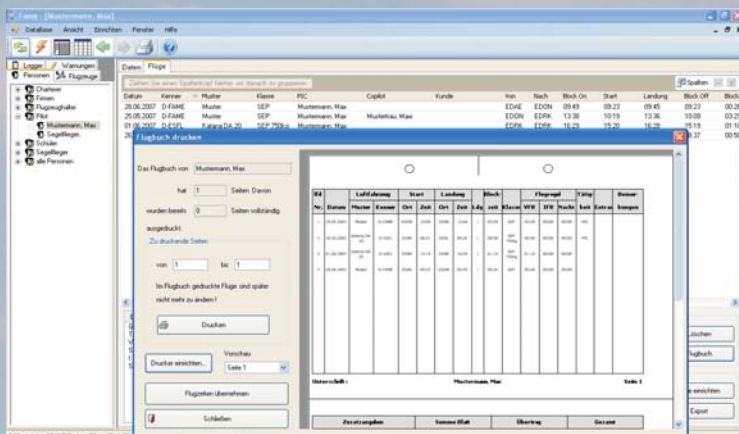

Ihre Vorteile des FAME Systems:

- Einfache Handhabung des Loggers durch wenige Bedienelemente (Ein / Aus und Marker)
- Schnelle und lückenlose Dokumentation, da Daten nur einmal eingelesen werden müssen
- Überprüfung und Nachvollziehen des Flugweges
- Gute und schnelle Übersicht über geflogene Zeiten
- Mitteilung vor Ablauf von Lizenzen und Berechtigungen
- Qualitätsverbesserung in der Ausbildung durch Auswertung des Fluges anhand der aufgezeichneten Werte
- Überprüfung und Auswertung der Flüge bei Soloausbildungsflügen
- Für Vereine schnelle Nachprüfbarkeit der Gültigkeit der Lizenzen und Berechtigungen der Vereinsmitglieder
- Export von Flugdaten zum Einlesen in externe Programme



Technische Daten zum Logger PL 810 A

- Automatische Aufzeichnung der Zeit in UTC, der Position, Höhe und Geschwindigkeit
- Funktionsstatus- und Ladezustandsanzeige
- Maße (B x H x T): 68 x 126 x 25 mm
- Gewicht: ca. 150 g
- 16-Kanal-GPS-Empfänger Antaris 4 SuperSense Technology
- USB-Schnittstelle 2.0 zum Download der aufgezeichneten Daten
- Integrierter Li-Polymer Akku mit einer Laufzeit von mind. 16 h, alternative Stromversorgung über Bordnetz 12 V / 24 V möglich
- Speicher: 512 MB (Aufzeichnungsdauer: mind. 60 Tage á 24 Stunden)



Lieferumfang:

- Logger PL 810 A: mit internem GPS-Empfänger und USB-Kabel (299,00 € zzgl. 19% MwSt.*)
- Optional: (Preise auf Anfrage)
 - Adapter zum Anschluss an 12 V oder 24V
 - Updates für die Loggersoftware
 - Ladegeräte mit USB-Anschluss

Überreicht durch:

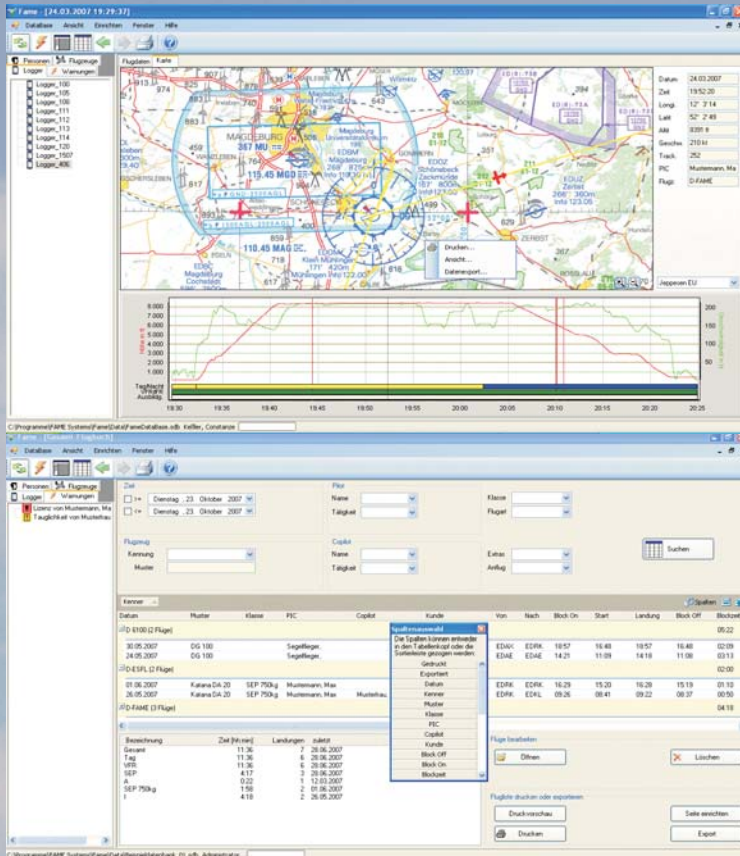

Software:

- Einlesen der aufgezeichneten Daten
- Darstellung der Flüge über einer Luftfahrerkarte
- Erstellen von Fluglisten und persönlichen Flugbüchern
- Anlage von Personen und elektronische Ablage von Unterlagen
- Überwachung der Gültigkeit von Lizenzen, Berechtigungen und anderen Dokumenten
- Anlage von Flugzeugen mit ihrer Ausrüstungsliste
- Flugplatzdatenbank von Deutschland, manuell erweiterbar
- Möglichkeit zur Definition von:
 - Flugarten,
 - Anflugarten,
 - Dokumenten u.v.m.
- Datenexport von Flügen (einzeln oder gesammelt) ohne oder mit Darstellung des Flugweges und Höhe z.B. zur Darstellung des Flugweges in Google Earth

Lieferumfang:

- Software FAME SP 2.6 (Privatversion): Preis 199,00 € zzgl. MwSt.*
 - Kartenmaterial von Deutschland
 - Einschränkung durch Anlage nur einer Person
 - Updates für 12 Monate über neue Programmeigenschaften, ausgenommen weitere Module und neues Kartenmaterial
 - Handbuch
- Software FAME Prof. 2.6 (kommerzielle Version): Preis 599,00 € zzgl. MwSt.*
 - Kartenmaterial von Deutschland
 - Anlage von beliebig vielen Personen und Erstellen von Flugbüchern für alle Personen
 - Softwareupdates für 12 Monate, ausgenommen weitere Module und neues Kartenmaterial
 - Handbuch
- Optional: (Preise auf Anfrage)
 - Weitere Karten für Europa
 - Updates der Karten nach Erscheinung der neuen Luftfahrerkarten
 - CAMO-Modul

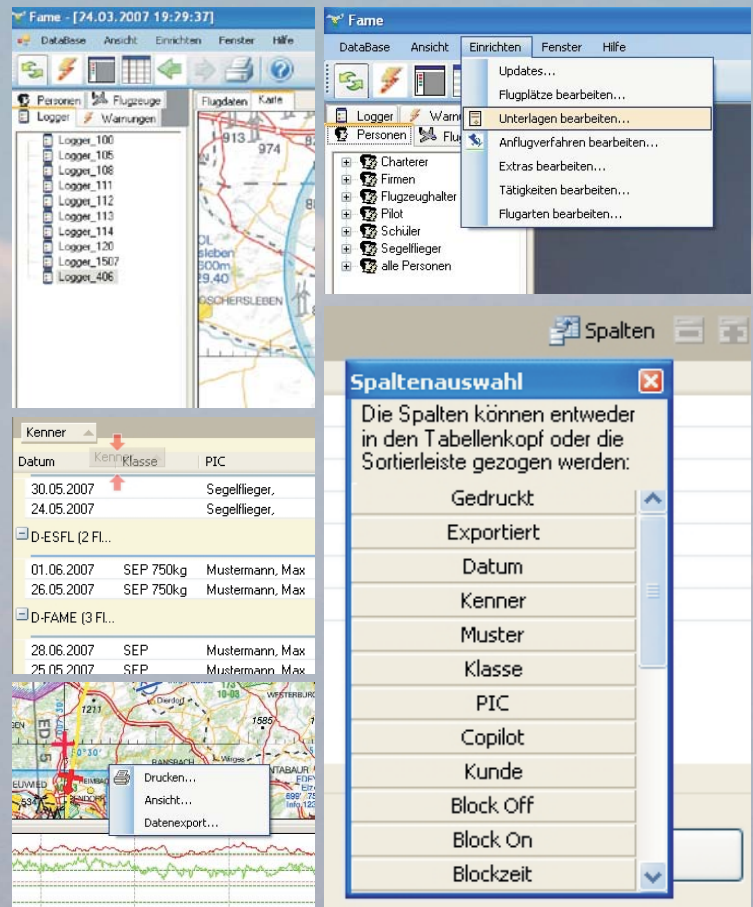

* Preis- und Produktänderungen vorbehalten